

Références de chantier

Type de structure : 500 m² de clôture

Dates : FEVRIER – AVRIL 2016

Client : CENTURIE

Chantier : Résidence étudiante à Roubaix (59)

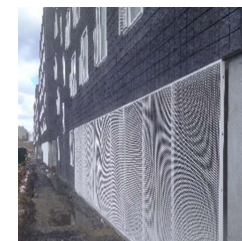

Type de structure : Fabrication et pose de 972 ml de garde corps

Dates : DE JANVIER – DECEMBRE 2016

Client : FRESSYNET

Chantier : Résidence à Marcq-en-Baroeul (59)



Type de structure : Fabrication de 230 ml de garde Corps

Dates : FEVRIER – MARS 2016

Client : BAVETTA

Chantier : résidence à Roubaix



Type de structure : Fabrication et pose de 20 porte / 1 passerelle / 2 escalier

Dates : AOUT – DECEMBRE 2015 (1^{er} phase)

Client : SOGEA

Chantier : Hôpital Cardio de Lille (59)



Type de structure : Fabrication de 150 ml de Garde corps en tôle perforés

Dates : DE MARS à AOUT 2015

Client : BREZILLON

Chantier: Résidence à Garges-Les-Gonesses



Type de structure : Fabrication de 800m² de clôture

Dates : FEVRIER –JUILLET 2015

Client : METAL BAT

Chantier : Stade Bollaert (62)



Type de structure : Fabrication de 57 poteaux de caisse pour les magasins
OTERA

Dates : DE MARS à JUILLET 2015

Client : OTERA

Chantier: magasin Saint André Lez Lille et Villeneuve d'Ascq



Type de structure : Fabrication de clôture de 80ml et Portail

Dates : DE JUIN à SETEMBRE 2014

Client : CENTURIE

Chantier : résidence à Lille (59)



Type de structure : Fabrication de 32 Balcons en acier galvanisé

Dates : DE JUIN à SEPTEMBRE 2014

Client : BREZILLON

Chantier : résidence Boulogne-Billancourt (92)

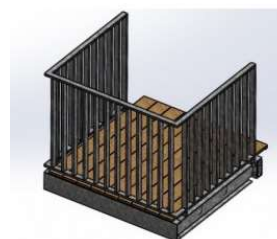

Type de structure : Fabrication de 43 Balcons en acier thermo-laqué

Dates : D'AVRIL à JUILLET 2014

Client : NORPAC

Chantier : résidence à Hallennes-Les-Haubourdin (59)



Type de structure : Fabrication de 4 Portails /200 ml de garde corps/ 200 ml de clôtures

Dates : DE JANVIER à JUILLET 2014

Client : BREZILLON

Chantier : résidence L'Isle Adam (95)



Type de structure : Fabrication de

Dates : DE DECEMBRE 2013 à MARS 2014

Client : CENTURIE

Chantier : résidence à Lille (59)



Type de structure : Fabrication de Escalier de 12m de haut et d'un portail

Dates : DE SEPTEMBRE à DECEMBRE 2013

Client : ARBECA

Chantier : résidence à Roubaix (59)



Type de structure : Fabrication de 150 ml Garde-Corps à lisses horizontales

Dates : DE JANVIER à JUIN 2013

Client : METAL CREATION

Chantiers : résidence à Lille (59)



Type de structure : Fabrication de et pose de Vestiaire

Dates : DE NOVEMBRE à DECEMBRE 2012

Client : NEGUNDO

Chantiers : Salle de sport à Tournai (Belgique)

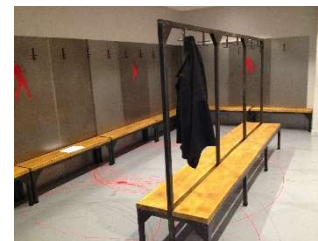

Moyens techniques

Un équipement professionnel, afin de répondre au mieux à vos demandes :

